

Smart Invoice

Gestione
elettronica e
workflow fatture
fornitori

CEDACRI
GROUP



Canali e Core Banking



Finanza



Crediti



Sistemi Direzionali

- Smart Accounting
Sistema di contabilità bancaria su piattaforma SAP
- Smart Invoice
Gestione elettronica e workflow fatture fornitori
- Value Manager
Soluzione integrata per la pianificazione e il controllo di gestione
- Matrix
Segnalazioni agli organi di vigilanza e bilancio



Sistemi di pagamento e Monetica

Smart Invoice

La soluzione CEDACRI Smart Invoice, basata su Automatic Data Capture e Workflow, sfrutta ed integra le più avanzate tecnologie e applicazioni software per ottimizzare il ciclo di gestione delle fatture fornitori: dalla ricezione fino alla conservazione finale in archivio, cartaceo ed elettronico.

Principali benefici dall'adozione di CEDACRI Smart Invoice:

- Semplificazione e snellimento del processo di gestione delle fatture fornitori con riduzione dei costi, delle risorse impiegate e dei tempi di lavorazione.
- Abolizione della circolazione della copia cartacea di tutti i documenti dei fornitori, fatture ed allegati
- Automazione e velocizzazione dei processi di:
 - richiesta informazioni ante-registrazione
 - registrazione
 - richiesta autorizzazione al pagamento
 - ricerca documentale

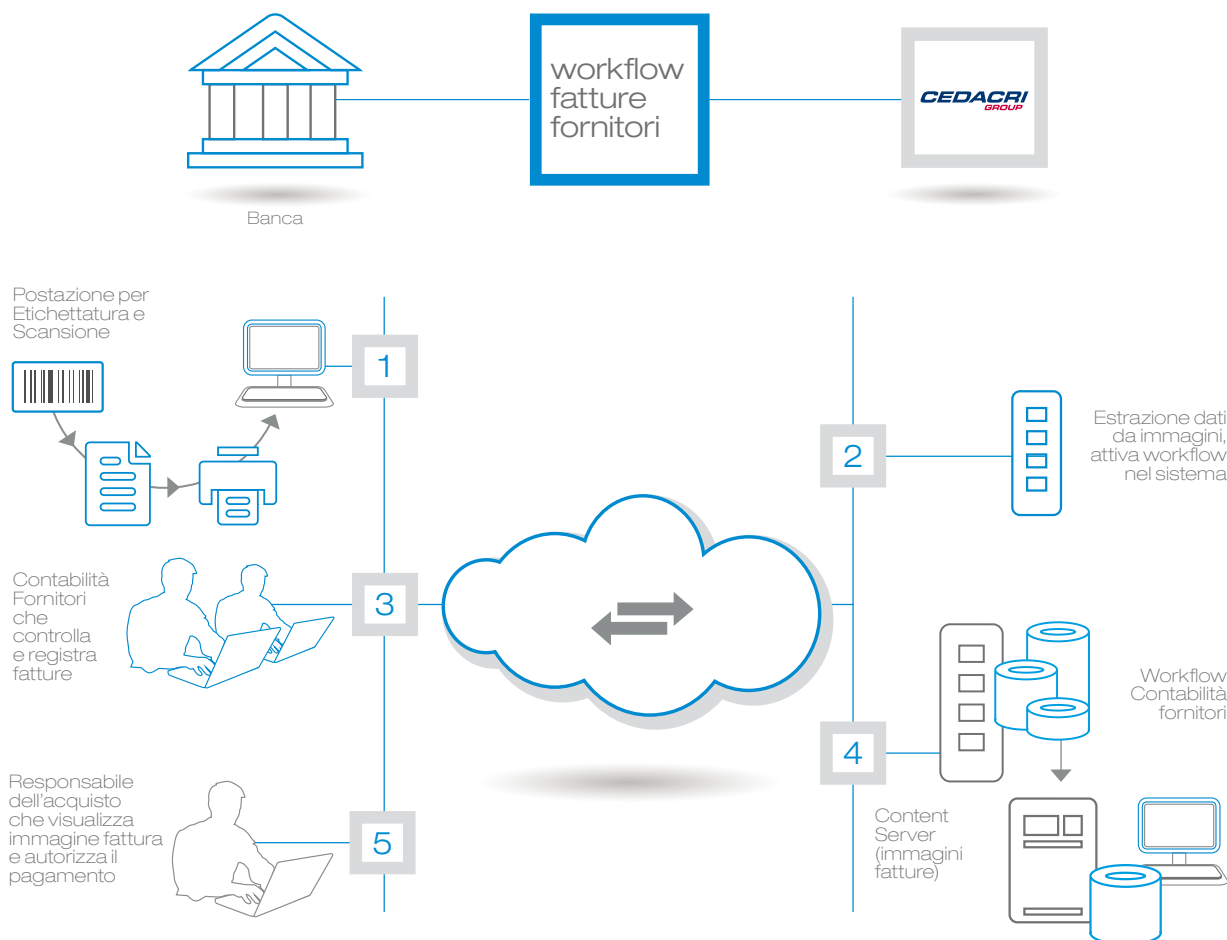

Trattamento e gestione delle fatture

CEDACRI Smart Invoice introduce aspetti molto innovativi nelle fasi di trattamento e gestione delle fatture fornitori:

- la scannerizzazione dei documenti ricevuti
- l'estrazione automatica dall'immagine dei dati principali per la registrazione della fattura (numero e data fattura, importo, partita iva, numero ordine di acquisto, ...)
- l'abbinamento automatico dell'immagine alla registrazione contabile nel partitario fornitore, e tutto il successivo trattamento elettronico delle immagini basato su un processo di workflow elettronico.

Di fatto si abolisce la circolazione della copia cartacea di tutti i documenti dei fornitori, fatture ed allegati. La lavorazione dei documenti è possibile presso altri uffici o sedi remote, in quanto non è necessario disporre della materialità.

Il nuovo processo migliora inoltre l'operatività degli addetti riducendo drasticamente sia la necessità di digitazione dei dati della fattura, sia le attività di verifica e di spunta di quanto registrato. In diversi casi è possibile che avvenga l'elaborazione completa del documento senza digitazione dei dati a cura degli addetti in quanto è il sistema che, dall'immagine scannerizzata, estrae i dati della fattura e li immette direttamente nelle normali funzioni di registrazione a video.

The screenshot displays the 'Ascent Xtrata Pro - Validation' window. On the left, a 'Classification Result' panel shows a barcode with the number '1947-9999985' and lists extracted fields: Company code (1047), Scan ID (9999985), Partita Iva (00148246514), Numero (1135), Data (31-07-07), Totale (4.800,00), and Ordine (45000678). Each field has a green checkmark indicating successful extraction. Below this is an 'InPlace editor - Field "Valid"' section showing a dropdown menu with 'Valid' selected and the value '00148246'. The main window shows a scanned invoice from 'TECNOOFFICE' with a table of items and a summary table. An inset window on the right shows a 'Fornitura per Ufficio' form with the same extracted data fields and a 'TIPO DOCUMENTO' table with 'FATTURA' selected. Below that is a 'CODICE ARTICOLO E DESCRIZIONE' table listing items like 'CONF. PORTA CD', 'PENNE A SFERA', 'TONER CYAN', 'TONER MAGENTA', and 'TONER NERO'.

TIPO DOCUMENTO	DATA BOLLADIST	NUMERO BOLLADIST	MOD
FATTURA	03/07/07	1555	R

CODICE ARTICOLO E DESCRIZIONE	QUANTITA'	PREZZO	VALORE	UNITA'
XXV CONF. PORTA CD 151498	1,000	3,20	3,20	32
XVV PENNE A SFERA 14075	5,000	4,00	20,00	32
XVV TONER CYAN 4481	4	45,00	180,00	32
XVV TONER MAGENTA 4882	4	45,00	180,00	32
XVV TONER NERO 4584	4	20,00	80,00	32
XVV CARAFETTA NERE 45124	1,000	2,00	2,00	32
XVV GARANTICO 10845	10	4,00	40,00	32
XVV CARTELLI CONFE 100 11021	40	5,00	200,00	32
XVV CARTA DA DOLCE 100 11021	40	5,00	200,00	32
XVV PASTA 3K 10840	1	1,00	1,00	32
XVV CONF. PORTA CD 151498	1,000	3,20	3,20	32
XVV CARTELLI CONFE 100 11021	1,000	20,00	20,00	32

Autorizzazione al pagamento

Anche la fase di autorizzazione al pagamento si svolge operativamente senza più disporre della copia cartacea del documento del fornitore. Il sistema trasmette in automatico via workflow la copia elettronica della fattura e rivolge "elettronicamente" la richiesta di autorizzazione al pagamento.

L'autorizzatore, dopo aver esaminato il documento con i suoi allegati a video, può sbloccare la fattura al pagamento apponendo una "firma elettronica".

Il workflow di SAP avvisa la Contabilità Fornitori di questo evento e tiene traccia storica di tutte le operazioni eseguite. L'intero processo si semplifica e si velocizza.

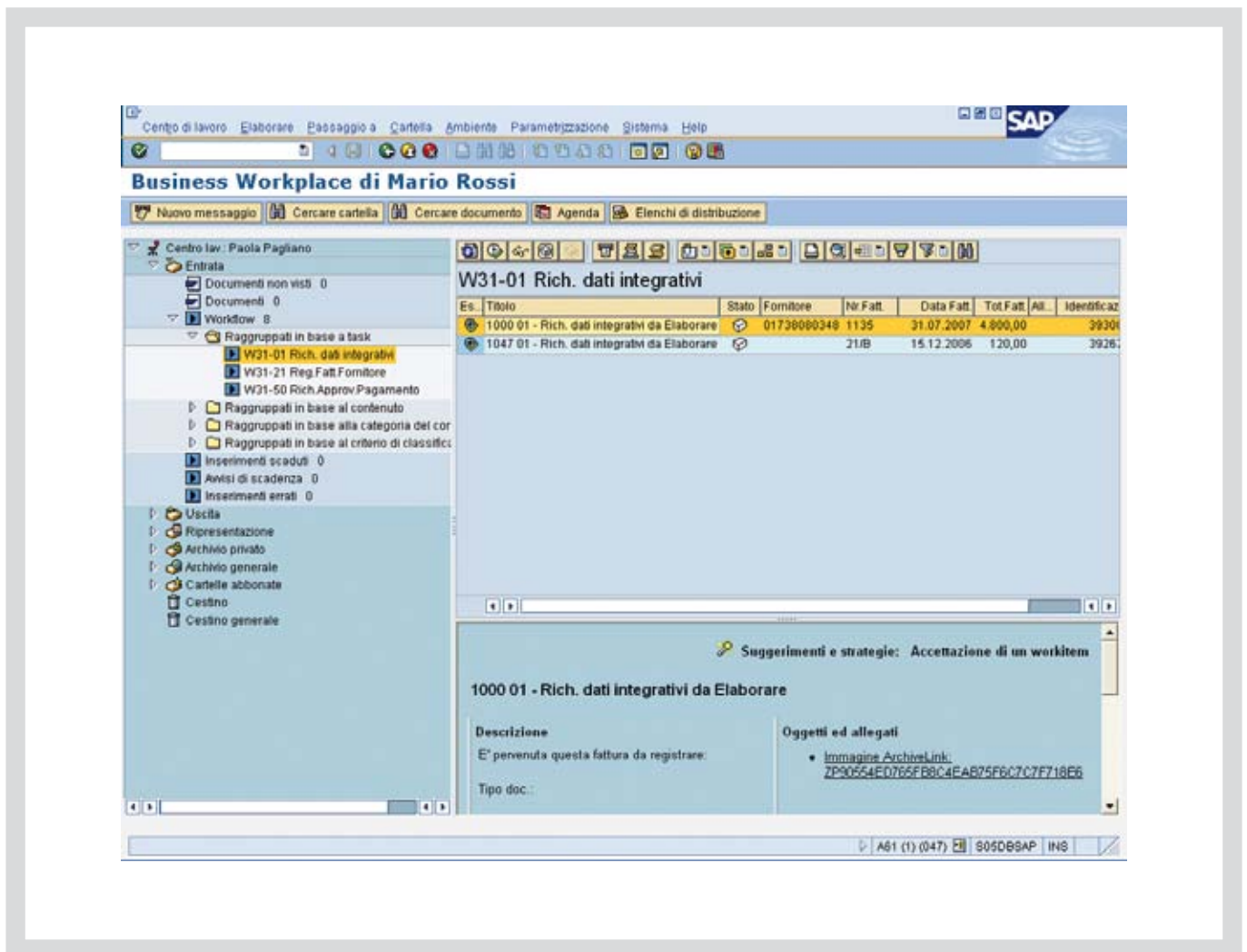

Archiviazione

CEDACRI Smart Invoice consente la creazione ed il mantenimento in automatico di un collegamento tra registrazione contabile della fattura e immagine del documento stesso.

Con la ricerca sul partitario del fornitore si può visualizzare anche l'immagine della fattura e dei suoi allegati. Sono abolite le ricerche dei documenti cartacei.

Anche l'Ufficio Acquisti si avvantaggia della soluzione Cedacri SmartInvoice: si può creare un "dossier" completo di documenti che riguardano l'intera pratica di acquisto. In SAP la registrazione contabile della fattura a sistema è collegata alla registrazione dell'ordine di acquisto e quindi all'immagine cartacea dell'ordine stesso. In questo modo si ha a disposizione un'ampia "pratica elettronica" che comprende le immagini dell'Offerta, del Contratto, dell'ordine al Fornitore e della Fattura del Fornitore, ciascuno con i relativi eventuali allegati.

Archiviazione sostitutiva

A conclusione del ciclo amministrativo, la fattura in formato cartaceo viene inoltrata alla fase di archiviazione.

In questa fase Cedacri, in alternativa all'archiviazione cartacea, può attivare i processi di "archiviazione sostitutiva" (marca temporale e firma digitale) avendo già a disposizione sia l'immagine del documento sia i dati "indice".

L'archiviazione sostitutiva consente di evitare la conservazione del documento cartaceo con notevoli vantaggi sia in termini di risparmio degli spazi fisici sia di tempo necessario per le successive ricerche del documento.

Registrazione fattura:

i dati catturati dallo scanner sono sempre automaticamente impostati dal sistema "in questo caso la fattura si registra senza alcuna digitazione"

The screenshot shows the SAP 'Inserire fattura entrata' (Enter incoming invoice) screen. The interface includes the following data:

- Operazione: 1 Fattura
- Saldo: 0,00 EUR
- Data fattura: 31.07.2007
- Data di reg: 26.09.2007
- Importo: 4.800,00 EUR
- Importo imposte: (empty)
- Cond. pag: Scade immed
- Data Scadenza: 31.08.2007
- Società: 1047 BANCA DEL SOLE FARMA
- Fornitore: 0000004616
- Fornitore Indirizzo: TECNOOFFICE, VIA TRAVERSETOLO 30, I-43030 NOCETO PR

Posiz.	Materiale	TestoOrdAcq	Quantità	Prezzo
1	CONF PORTA CD	175498		
2	PENNE A SFERA	54873		
3	TONER CYAN	448130		
4	TONER MAGENTA	40583		
5	TONER NERO	458642		
6	CARPETTE NERE	453124		
7	GRAFFATRICCI	178423		

The Acrobat Reader window in the foreground displays a scanned image of the invoice, showing the TECNOOFFICE logo and contact information.



CEDACRI
GROUP

Cedacri S.p.A.

relazioni.esterne@cedacri.it

www.cedacri.it